



Logiciel pour la sécurité des ventes au détail

Le module **POS Intellect** procure les outils nécessaires pour combattre efficacement et éviter les fraudes, les vols et d'autres problèmes dans les boutiques. Les fonctions vidéo intelligentes et l'intégration étroite aux systèmes que vous utilisez déjà garantissent le contrôle total de toutes les transactions et activités, des points d'entrée aux caisses aux zones de stockage.

Le module **POS Intellect** offre la puissance du logiciel de gestion vidéo Axxon sur chaque terminal de caisse, enregistre automatiquement tous les événements et contrôle les archives vidéo. Le système synchronise les images vidéo de la zone de paiement et le communique à chaque récipiendaire; il contrôle directement l'échange de marchandises contre de l'argent. Ce système garantit que vos caissiers entrent les chiffres des chèques corrects et rendent la monnaie exacte : cela limite la fraude des employés et permet de mieux contrôler les opérations du personnel et le comportement des clients.

- Affichage synchrone des données : articles sur les reçus chargés en vidéo
- Codes de couleur pour les opérations des caisses
- Souplesse des fonctions réseau sur un réseau local, étendu ou par connexion téléphonique
- Contrôle audio et vidéo
- Facilité d'intégration à la plupart des terminaux de point de vente courants
- Récupération des images vidéo en temps réel : vous pouvez traquer rapidement et facilement les transactions ou les activités suspectes
- Souplesse de configuration : configurez le module POS Intellect pour l'adapter à votre façon de travailler
- Surveillance à distance : nombre illimité de postes de travail
- Système de rapports sur le web : facilité d'accès à distance aux statistiques centralisées des opérations de caisse via un logiciel de navigation sur le web

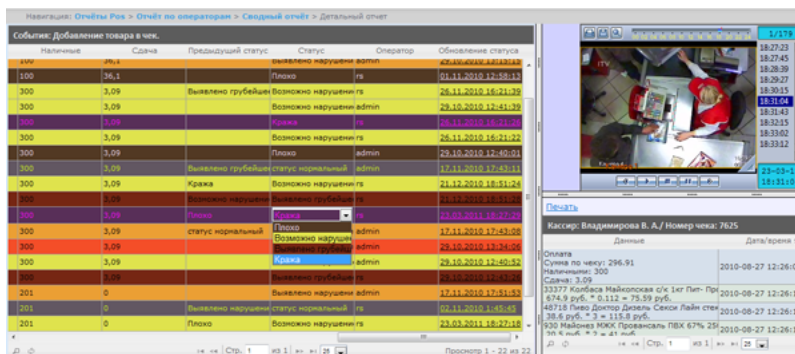

Système de rapports sur le web

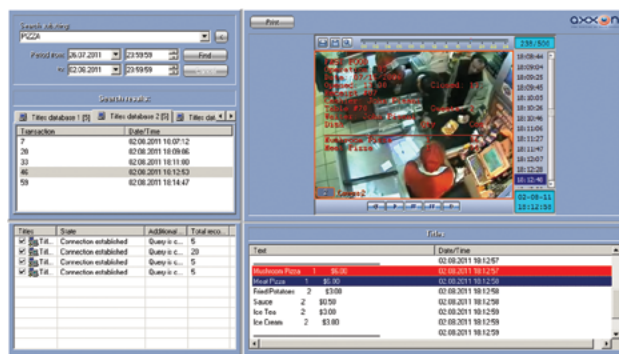

Recherche de sous-titres

Le système de rapports sur le web permet d'accéder aux statistiques centralisées des opérations de caisse à partir de n'importe quel magasin de la chaîne. Il est utilisable dans un centre de surveillance intégré et individuellement pour que les dirigeants, les responsables de la sécurité et la direction générale d'une chaîne de magasins accèdent à distance aux statistiques désirées.

Vous pouvez apprécier deux options concernant le calcul des personnes : le calcul du trafic des gens et l'organisation de la file d'attente. Ainsi, le système de vidéo surveillance peut être utilisé pour analyser la charge de travail et optimiser les opérations du magasin. Les rapports sur le coefficient d'activité sur le point de contrôle, le nombre des visiteurs, la quantité des entrées/sorties disponibles sont possibles dans le système des rapports sur le web.

Le module **POS Intellect** vous donne l'accès et le contrôle sans précédent sur l'ensemble des opérations de vos points de vente. Visionnez et imprimez instantanément toutes les images vidéo, surveillez simultanément plusieurs points de vente sur le même écran et programmez vos propres rapports personnalisés d'après les événements du système. Spécifiez les paramètres désirés : le système trie et recherche automatiquement les données par date/heure, terminal, groupe d'articles, nom du caissier, prix des articles, etc. De plus, le système enregistre les données statistiques des ventes : il s'agit d'un puissant outil d'analyse des activités commerciales.

Schéma du système POS Intellect



Caractéristiques techniques POS Intellect

Nombre maxi d'entrées vidéo	Illimité
Nombre maxi d'entrées vidéo par ordinateur	64 (pour les caméras analogiques)
Normes de codage vidéo	<ul style="list-style-type: none"> ▪ H.264 ▪ MPEG4 ▪ MJPEG ▪ Mouvement par petites ondes
Résolution des images	4CIF, 2CIF, CIF
Échantillonnage des images	4:2:2 ou 4:2:0
Nombre maxi d'images/seconde par ordinateur	700 images/seconde
Zoom numérique	x2, x4, x8, x16
Contacts secs des entrées/sorties (par ordinateur)	16 entrées / 64 sorties
Bases de données prises en charge	MS Access MS SQL 2000 MSDE MS SQL 2005
Options de recherche	<ul style="list-style-type: none"> ▪ Dans le texte du reçu par des mots ou des combinaisons de mots avec affichage en surbrillance de chaînes de caractères ▪ Par un ensemble de requêtes prédéfinies spécifiées par l'utilisateur. Ex: monnaie, somme totale reçue, poids du produit, remise, avec possibilité de créer de nouvelles requêtes

Protocoles de transport	<ul style="list-style-type: none"> ▪ TCP/IP ▪ UDP ▪ RS232
Gestion d'événements	<ul style="list-style-type: none"> ▪ Règles de macros définies par l'utilisateur ▪ Langage de programmation de scripts sophistiqué améliorant la flexibilité
Formats d'exportation	<ul style="list-style-type: none"> ▪ AVI ▪ JPEG ▪ BMP ▪ XLS
Mémoire RAM minimale	1 Go (2 Go recommandés)
Unité centrale	Pentium D820 ou supérieur

Systèmes de point de vente compatibles*	Aloha Technologies, Borlas Retail, Dresser Wayne, FIT, IBS, IPS, NCR Real POS, POSitouch, Retailix, Scheidt&Bachmann, System Group, Tendo, TillyPad, UCS, VIMAS Technologies, Wincor Nixdorf
---	--

* Si le système utilisé par votre société n'est pas indiqué dans la liste, AxxonSoft peut l'intégrer à votre demande.